



Rio Balsemão

No terceiro quartel do século XIV, o Bispo do Porto, D. Afonso Pires, escolheu o local para a sua sepultura e ergueu uma “capela” ou altar em honra de Santa Maria, cuja construção e consagração, em 1362, se encontra assinalada por uma epigrafe de pedra de ança, em caracteres góticos, colocada junto do arco triunfal.



Interior da Capela São Pedro de Balsemão

Proteção Legal

Monumento Nacional

Decreto n.º 7586, D.G., n.º 138, de 8-07-1921

Localização:

Siga a saída de Lamego, passando perto do convento de Santa Cruz, e junto à Casa dos Serpas. Junto à Igreja do Desterro vire em direção ao Bairro da Ponte

Horário de Abertura

Verão (Maio—Setembro) das 10h00 às 12h30 e das 14h00 às 18h00.

Inverno (Outubro—Abril) das 9h30 às 12h30 e das 14h00 às 17h30

Encerra à Segunda-feira, Terça-feira de manhã e ao 3.º fim de semana do mês e nos Feriados de 1 de Janeiro, Domingo de Páscoa, 1 de Maio e 25 de Dezembro

Visite-nos em : <http://www.balsemao-lamego.weebly.com>



CAPELA SÃO PEDRO DE BALSEMÃO

GUIA

Português

Uma maravilha escondida...

Localizado numa lugarejo remota, encaixado na margem direita do profundo vale do rio Balsemão, junto a Lamego, o pequeno templo de **São Pedro de Balsemão** justifica uma visita atenta, pela sua longa história e pelos seus traços notáveis da sua arquitetura moçárabe.

A sua origem remota aos tempos da reconquista crista da região,, no século X, época em que a cidade, sob a tutela do seu castelo, se transformou num polo estratégico e administrativo importante.



Fachada da Capela São Pedro de Balsemão

Uma das peças notáveis que este Templo apresenta, encontra-se na nave central: **O túmulo do bispo D. Afonso Pires** (século XIV) que tem esculpido numa das laterais a ceia de Cristo e na outra a Crucificação também de Cristo. Num dos topos encontra-se esculpido a coroação de Nossa Senhora. D. Afonso Pires nasceu em Lamego e foi Bispo do Porto entre 1358 e 1372. e faleceu na Régua.

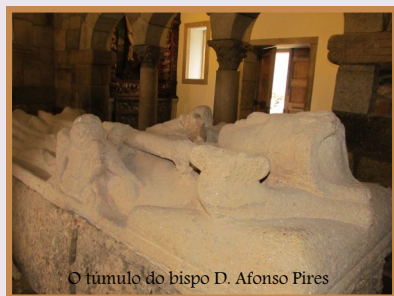

O túmulo do bispo D. Afonso Pires

Outra peça notável encontra-se no altar de uma das naves laterais (entrada norte): **Nossa Senhora do Ó** (escultura encomendada por D. Afonso em pedra anã que apresenta Nossa Senhora no seu estado de gravidez, do século XIV).

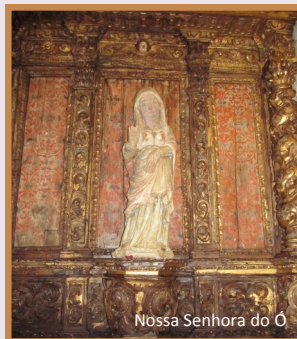

Nossa Senhora do Ó

Conhecer Lamego

Lamego é uma cidade portuguesa no Distrito de Viseu, Região Norte e sub-região do Douro, sendo a segunda maior cidade do distrito. O município está situado na margem sul do rio Douro. Lamego é uma cidade histórica e as suas origens permanecem por desvendar. Esta cidade antiquíssima foi reconquistada definitivamente em 1057 por Fernando Magno de Leão aos mouros.



Santuário Nossa Senhora dos Remédios



Castelo de Lamego



Igreja do Desterro



Sé Catedral de Lamego



Museu de Lamego



Igreja de Almacave